SITUACE DIO

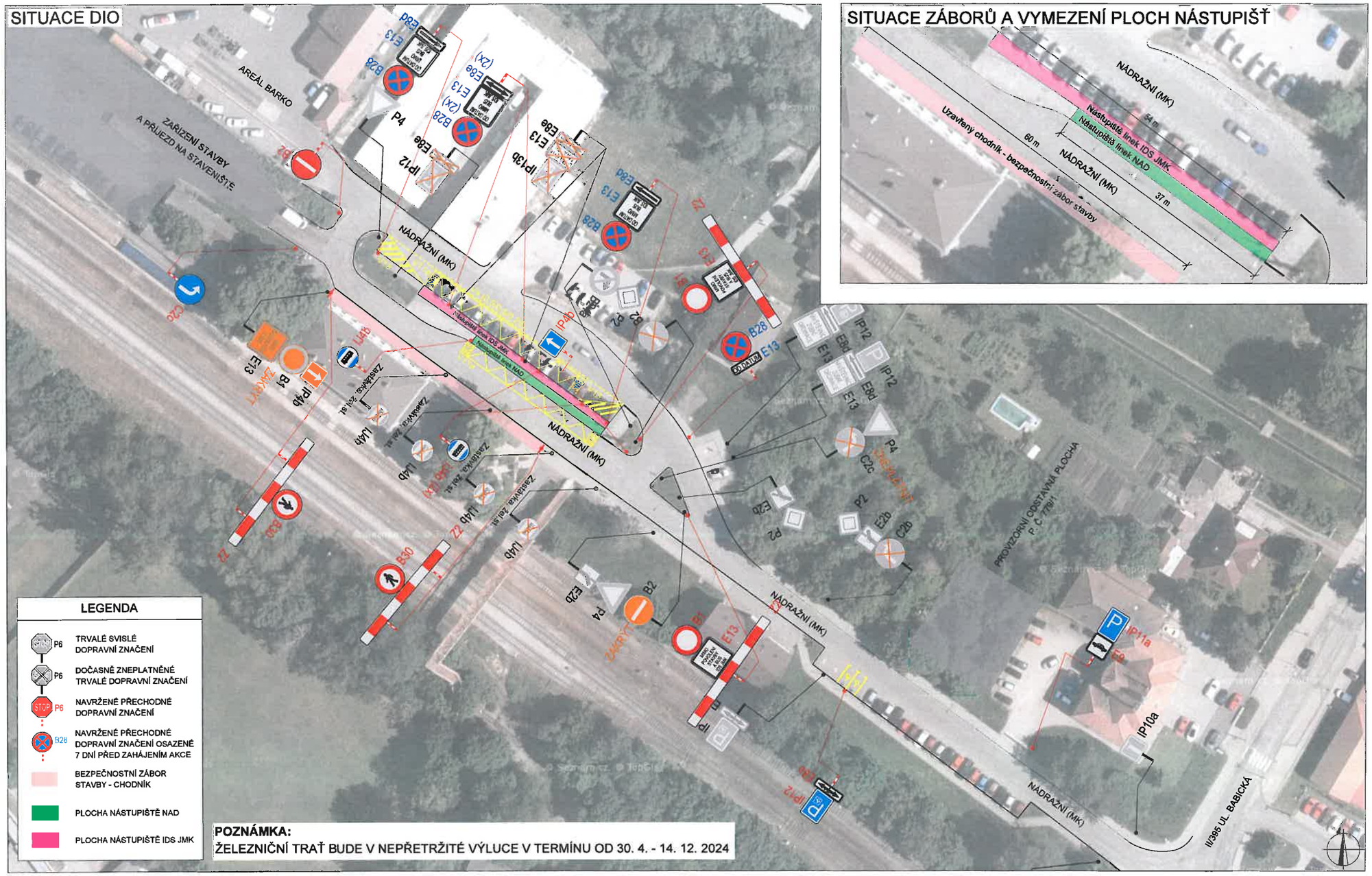

SITUACE ZÁBORŮ A VYMEZENÍ PLOCH NÁSTUPIŠŤ

PLATNOST DOKUMENTACE

V ..... dne .....

V ..... dne .....

V ..... dne .....

PŘÍLOHA K Č.J. MP-V 15674/24-OD HOME/3
DE DNE 04. 03. 2024

MĚSTSKÝ ÚŘAD ROSICE
odbor dopravy
665 01 ROSICE

V ..... dne .....

SITUACE ŠIRŠÍCH VZTAHŮ

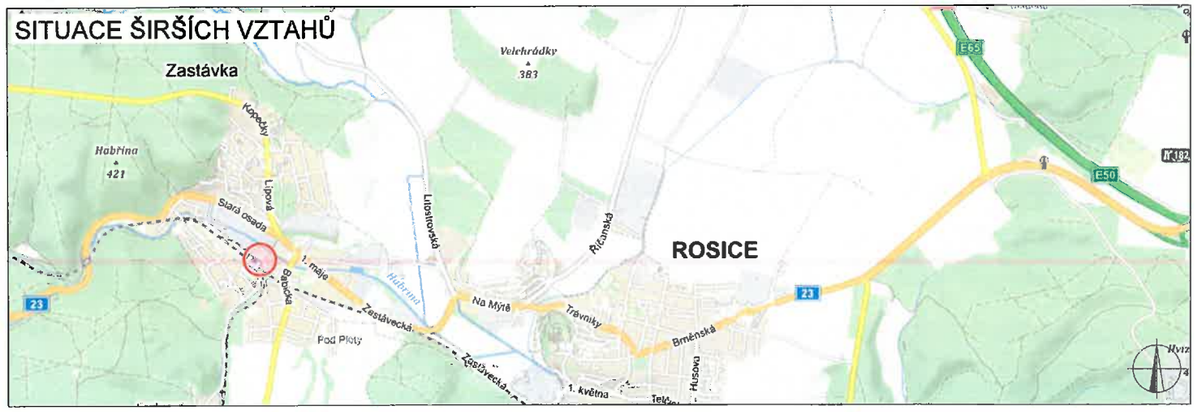

SITUACE DIO UPRAVENA DLE PŘIPOMÍNEK PČR ÚO BRNO-VENKOV DI DLE STANOVISKA ZE DNE 26.2.2024 Č.J.: KRPB-43374-2/ČJ-2024-0603DI-HRB

Použité dopravní značení bude v základní velikosti a v reflexním provedení tř.1
K návrhu dopravního značení bylo využito: TP 65 Zásady pro dopravní značení na pozemních komunikacích,TP 66 Zásady pro označování pracovních míst na pozemních komunikacích

VYPRACOVAL:	Ing. Adam Ohera		
KONTROLOVAL:	Bc. Lukáš Vonderka, MBA		
NÁZEV STAVBY: ELEKTRIZACE TRATI VČ. PEÚ BRNO - ZASTÁVKA U BRNA, 2. ETAPA		ČÍSLO ZAKÁZKY:	266/2022
		FORMÁT:	2 x A4
		ÚČEL:	RDS
OBSAH: situace DIO - Zastávka u Brna ul. Nádražní		ČÍSLO PŘÍLOHY:	13
		DATUM:	02/2024

ZLIN MARK DOPRAVNÍ ZNAČENÍ
ZLINMARK DZ s.r.o.
Hviezdoslavova 1191/55a
627 00 Brno
Mob.: +420725994691
Mail.: zlinmark@zlinmark.cz
www.zlinmark.cz