I/01 VÝKRES ZÁKLADNÍHO ČLENĚNÍ ÚZEMÍ

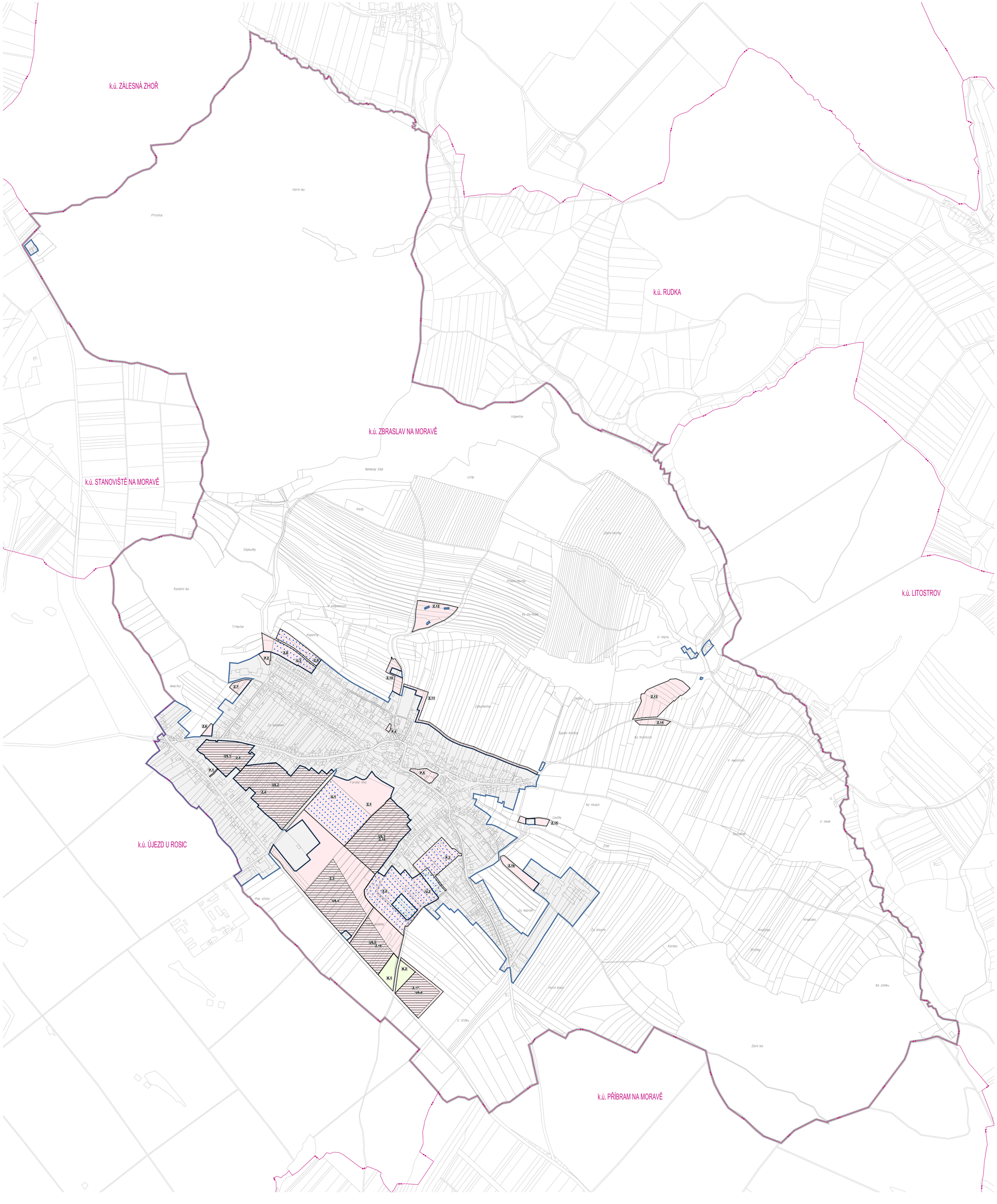

ZBRASLAV

ÚZEMNÍ PLÁN

HRANICE

- HRANICE ŘEŠENÉHO ÚZEMÍ
- HRANICE ZASTAVĚNÉHO ÚZEMÍ
- Z.1 — ZASTAVITELNÉ PLOCHY
- P.1 — PLOCHY PŘESTAVBY
- K.1 — PLOCHY ZMĚN V KRAJINĚ
- U.1, Z.1 — ČÁSTI ÚZEMNÍHO PLÁNU S PRVKY REGULAČNÍHO PLÁNU

PLOCHY A KORIDORY, VE KTERÝCH JE ROZHODOVÁNÍ O ZMĚNÁCH V ÚZEMÍ PODMÍNĚNO

- US.1 — ZPRACOVÁNÍM ÚZEMNÍ STUDIE

PRVKY MAPOVÉHO DÍLA

- k.ú. RUDKA — HRANICE KATASTRÁLNÍHO ÚZEMÍ A JEHO NÁZEV
- POLOHOPIS – KATASTRÁLNÍ MAPA

0 50 100 250 500 800 m

ZÁZNAM O ÚČINNOSTI

Správní orgán, který územní plán vydal: **Zastupitelstvo obce Zbraslav**	Datum nabytí účinnosti územního plánu:	
Pořizovatel: **Obecní úřad Zbraslav, Komenského 105, 664 84 Zbraslav, prostřednictvím kvalifikované osoby ve smyslu § 24 odst. 3, písm. a) stavebního zákona**		
Oprávněná osoba pořizovatele: Ing. Jana Valková, starostka obce	Podpis:	

Zpracovatel: **kneisl kynčl architekti s.r.o., Šumavská 415/15, 602 00 Brno**		
Garant projektu: doc. Ing. arch. Jakub Kynčl, Ph.D., ČKA 02872	Podpis:	
Projektová tým: doc. Ing. arch. Jakub Kynčl, Ph.D., Ing. arch. Jiří Kneisl, Ing. arch. Bohuš Zoubek, Ing. arch. Jan Šplíchal, Ing. Bohumila Dvořáková, Ing. arch. Jana Šimová, Ph.D.		
Dopravní infrastruktura: Ing. Kateřina Pokorná (Atelier DPK s.r.o.) Technická infrastruktura – vodní hospodářství, zásobování plynem: Ing. Václav Vlček Technická infrastruktura – zásobování elektřinou: Ing. Vladimíra Nepevná	Zábor půdního fondu: Ing. arch. Jiří Kneisl Krajina: Ing. arch. Jiří Kneisl ÚSES: RNDr. Jiří Kostan (AGERIS s.r.o.)	**kneisl kynčl architekti s.r.o.** Šumavská 415/15, 602 00 Brno tel.: +420 541 592 154 www.kneisl-kynci.com
Název akce: ÚZEMNÍ PLÁN ZBRASLAV		Datum: 2023 Formát: 1066 x 1050 mm Číslo zakázky: 00815_60
Název výkresu: VÝKRES ZÁKLADNÍHO ČLENĚNÍ ÚZEMÍ		Měřítko: 1 : 5 000 Číslo výkresu: I/01