Příloha č. 1

SCHÉMA ORGANIZAČNÍ STRUKTURY MĚSTSKÉHO ÚŘADU ROSICE

Městský úřad Rosice - organizační schéma
účinné ke dni 01.06.2020
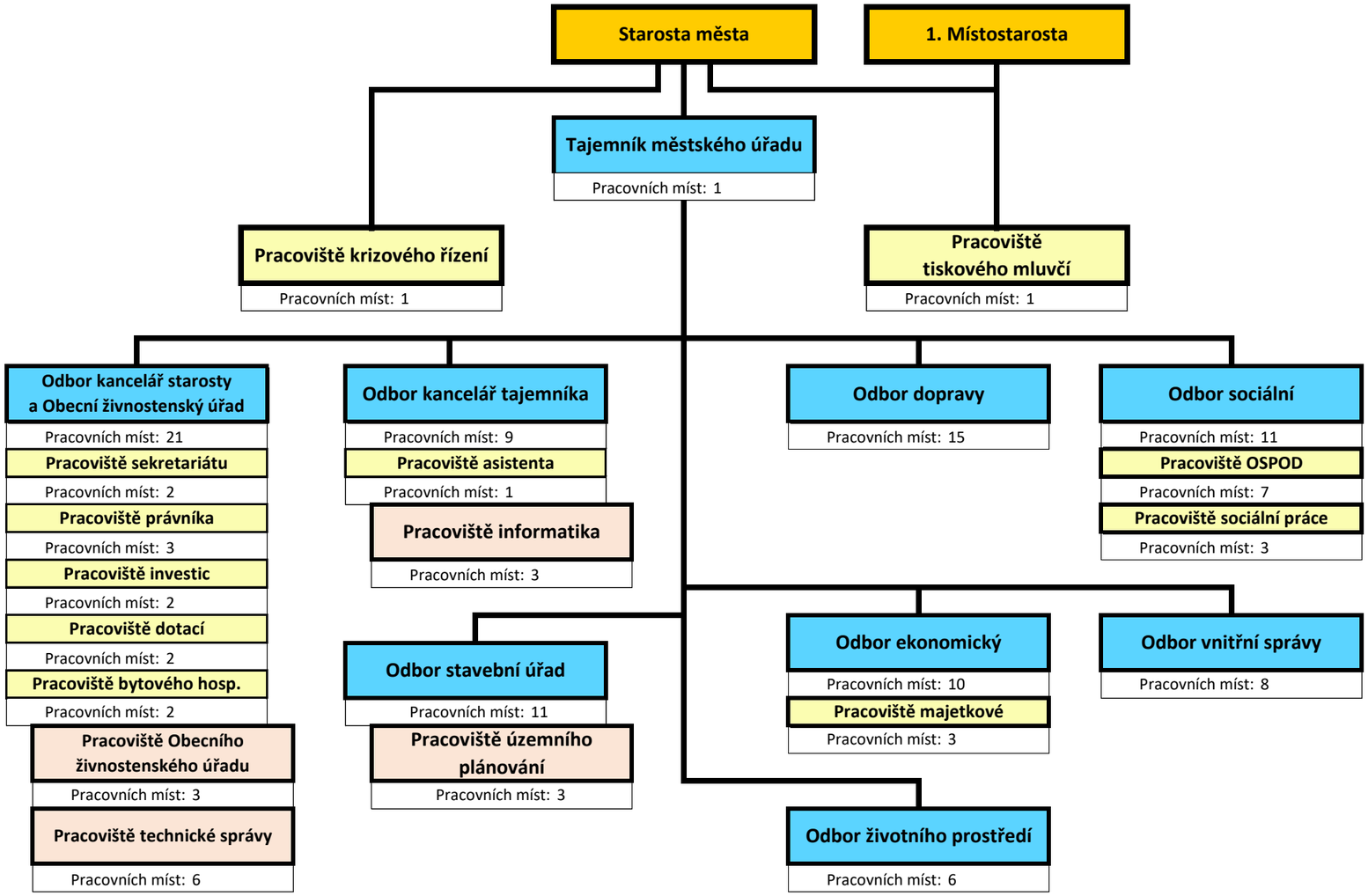
Celkový počet zaměstnanců: 94