I/02 HLAVNÍ VÝKRES

JAVŮREK

ÚZEMNÍ PLÁN

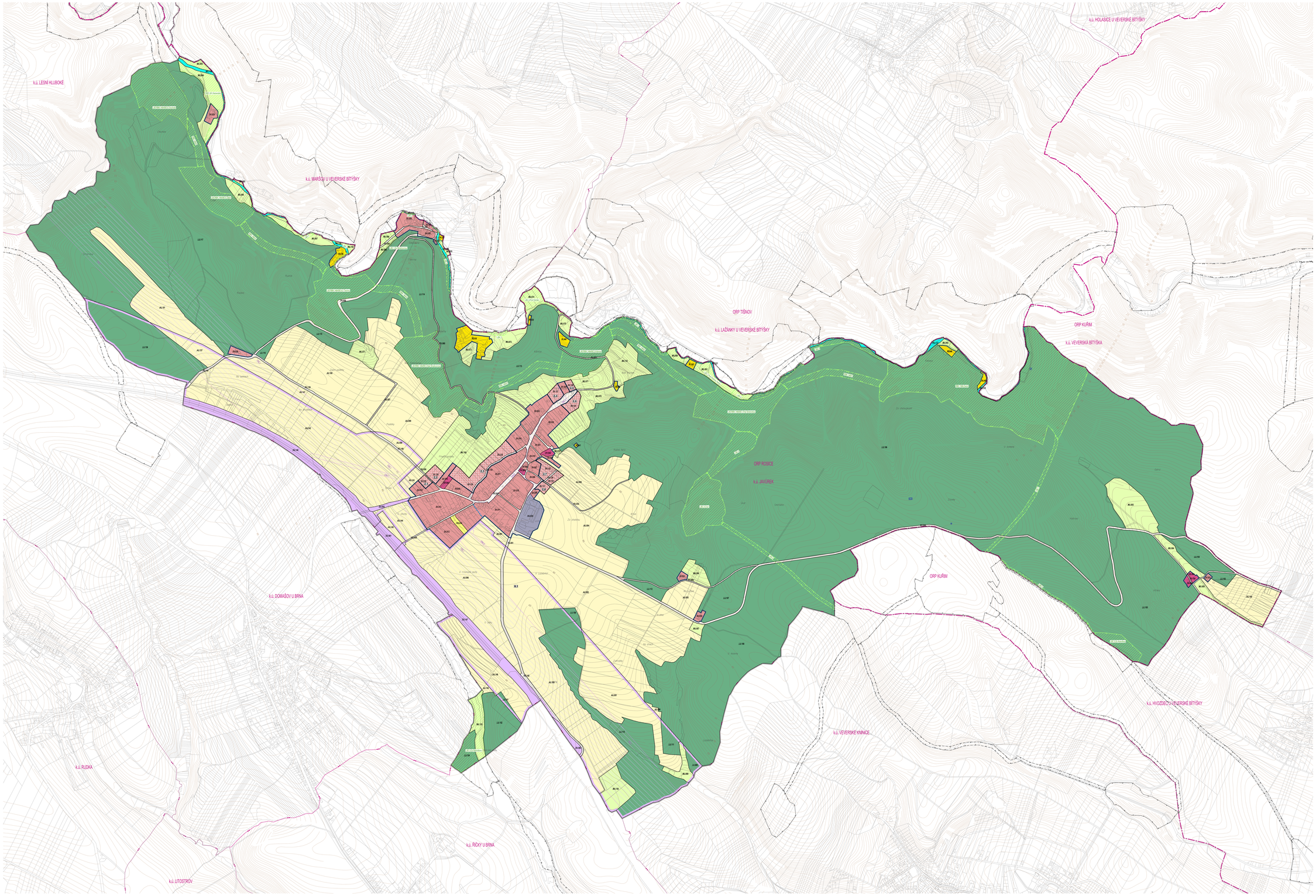

PLOCHY S ROZDÍLNÝM ZPŮSOBEM VYUŽITÍ

STABILIZOVANÉ	REGULOVANÉ	LEGENDA RP2019+A	
BV	BV		PLOCHY SMÍŠENÉ OBYTNÉ VENKOVSKÉ
RI	RI		PLOCHY REKREACE INDIVIDUÁLNÍ
VU	VU		PLOCHY SMÍŠENÉ VÝROBNÍ VŠEOBECNÉ
OV	OV		PLOCHY OBČANSKÉHO VYBAVENÍ VEŘEJNÉHO
OS	OS		PLOCHY OBČANSKÉHO VYBAVENÍ – SPORT
DU	DU		PLOCHY DOPRAVY VŠEOBECNÉ
PU	PU		PLOCHY VEŘEJNÝCH PROSTRANSTVÍ VŠEOBECNÝCH
NU	NU		PLOCHY SMÍŠENÉ NEZASTAVĚNÉHO ÚZEMÍ VŠEOBECNÉ
AU	AU		PLOCHY ZEMĚDĚLSKÉ VŠEOBECNÉ
LS			PLOCHY LESNÍ VŠEOBECNÉ
WU	WU		PLOCHY VODNÍ A VODOHOSPODÁŘSKÉ VŠEOBECNÉ

XX.000	XX.000	X.X	KÓD PLOCHY S ROZDÍLNÝM ZPŮSOBEM VYUŽITÍ
			HRANICE PLOCH S ROZDÍLNÝM ZPŮSOBEM VYUŽITÍ (RZV)

XX.000
- VÝŠKOVÝ BOD KÓDU
- KÓD TYPU PLOCHY S ROZDÍLNÝM ZPŮSOBEM VYUŽITÍ
- JEDNOTNÉ ČÍSLO PLOCHY

HRANICE

- HRANICE ŘEŠENÉHO ÚZEMÍ
- HRANICE ZASTAVĚNÉHO ÚZEMÍ
- X.X HRANICE ZASTAVITELNÝCH PLOCH

TRASY A KORIDORY

- PĚŠÍ PROPOJENÍ
- KORIDOR TECHNICKÉ INFRASTRUKTURY Z NADŘAZENÉ DOKUMENTACE
- KORIDOR TECHNICKÉ INFRASTRUKTURY VYMEZENÝ ÚZEMNÍM PLÁNEM

ÚZEMNÍ SYSTÉM EKOLOGICKÉ STABILITY

STABILIZOVANÉ

- LBC X.X / LK1NR DELLO – LOKÁLNÍ BIOCENTRUM / LOKÁLNÍ BIOCENTRUM V ÚZEMÍ V REGIONÁLNÍM BIOKORIDORU
- LBK X – LOKÁLNÍ BIOKORIDOR
- RBC X.X – REGIONÁLNÍ BIOCENTRUM
- RBK X.X – REGIONÁLNÍ BIOKORIDOR

INFORMATIVNÍ ČÁST

- LOKÁLNÍ BIOCENTRUM USES – MIMO ŘEŠENÉ ÚZEMÍ
- LOKÁLNÍ BIOKORIDOR USES – MIMO ŘEŠENÉ ÚZEMÍ
- REGIONÁLNÍ BIOCENTRUM USES – MIMO ŘEŠENÉ ÚZEMÍ
- REGIONÁLNÍ BIOKORIDOR USES – MIMO ŘEŠENÉ ÚZEMÍ

PRVKY MAPOVÉHO DÍLA

- ORP ROSICE – HRANICE SPRÁVNÍHO OBVODU OBCE S ROZŠÍŘENOU PŮSOBNOSTÍ A JEHO NÁZEV
- k.ú. RUDKA – HRANICE KATASTRÁLNÍHO ÚZEMÍ A JEHO NÁZEV
- POLOHOPIS – KATASTRÁLNÍ MAPA
- VÝŠKOPIS – VRSTEVNICE PO 2 m

0 50 100 200 500 800 m

ZÁZNAM O ÚČINNOSTI

Správní orgán, který územní plán vydal:	Datum nabytí účinnosti územního plánu:
Zastupitelstvo obce Javůrek	
Příslušnost:	
Obecní úřad Javůrek, Javůrek 11, 664 03 Oslavičky v Brně, prostřednictvím Krajského úřadu Jihomoravského kraje, odboru stavebního zákona	
Oprávněná osoba zastupující:	Podpis:
Karel Jožánek, starosta obce Javůrek	

Zpracovatel:	
Ivana Kyselí architekti s.r.o., Šumavská 416/15, 602 00 Brno	
Garant projektu:	Podpis:
Ing. Arch. Jakub Kyselý Ph.D., ČKA 02972	
Projektant(ka):	
Ing. Arch. Jakub Kyselý Ph.D., Ing. arch. Jiří Kvasil, Ing. arch. Michal Jedlička, Ing. arch. Ondřej Jedlička, Ing. arch. Jaroslava Sokolová, Ing. arch. Jana Šimová	
Zodpovědný projektant(ka): Ing. Kateřina Pařízková (Hlušková) ČKA 00 xx xx	Zástupce projektu (tvorba): Ing. arch. Jiří Kvasil
Technická infrastruktura – vodní hospodářství, zásobování plynem: Ing. Miloslav Tomek	Krajinář: Ing. arch. Jiří Kvasil
Technická infrastruktura – zásobování elektřinou: Ing. Vladimír Najmon	GIS/DB: RNDr. Jiří Kvasil (ACERO s.r.o.)

Ivana Kyselí architekti s.r.o.
Šumavská 416/15, 602 00 Brno
tel.: +420 541 562 134
www.kvasilkyseli.com

Název akce: **ÚZEMNÍ PLÁN JAVŮREK**

Datum: 2023
Formát: 1000 x 1334 mm
Číslo zakázky: 2017_01

Název výkresu: **HLAVNÍ VÝKRES**

Měřítko: 1 : 5 000

Číslo výkresu: I/02