

# ÚZEMNÍ PLÁN SÍDELNÍCH ÚTVARŮ

# ROSICE

## ZASTÁVKA TETČICE

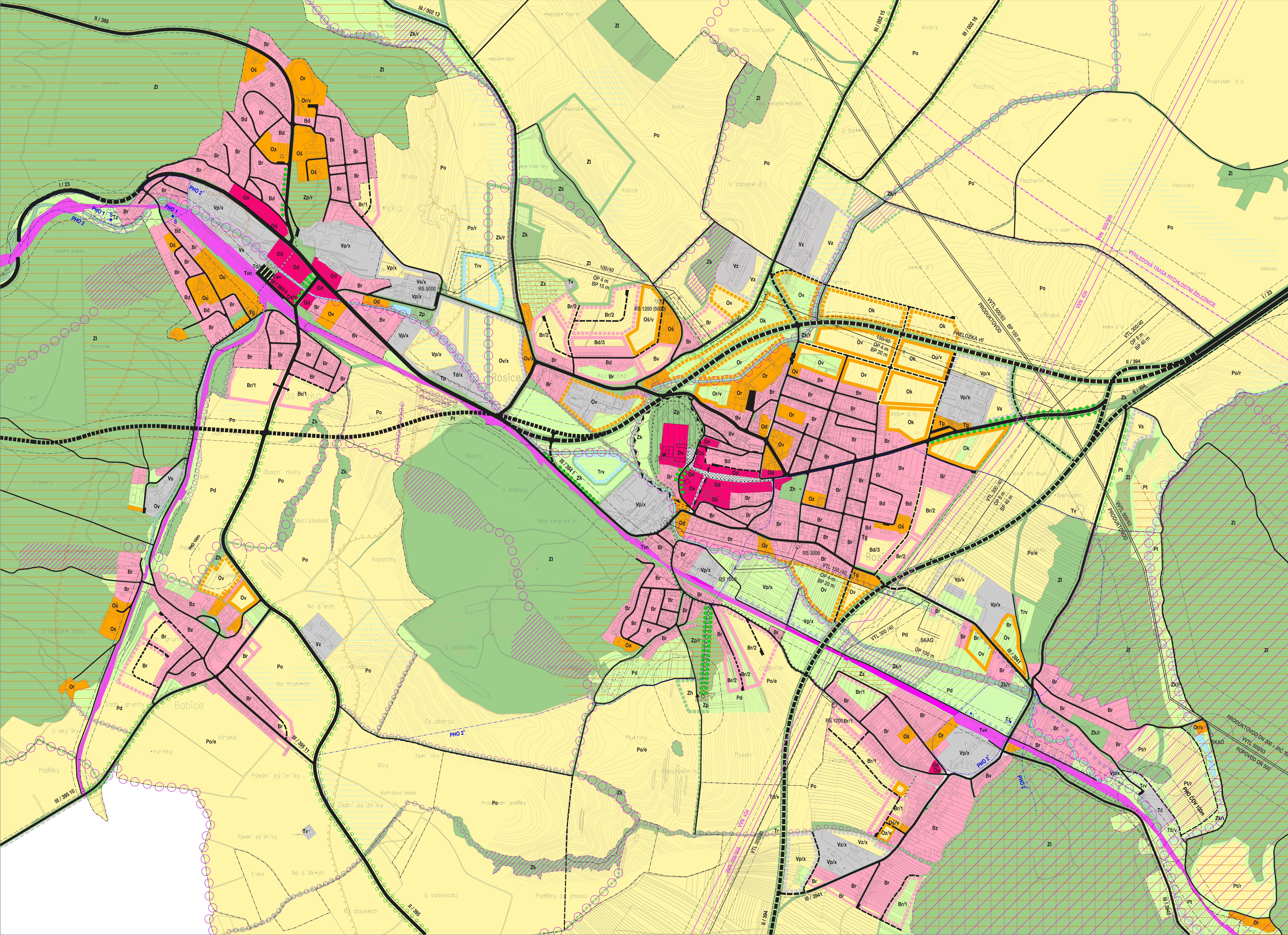

**ZÁSADY USPOŘADÁNÍ ÚZEMÍ**

**FUNKČNÍ VYUŽITÍ ÚZEMÍ:**

**OBSLUHA ÚZEMÍ:**

**OCHRANA KULTURNÍ A PŘÍRODNÍ HODNOT:**

**ŽIVOTNÍ PROSTŘEDÍ:**

**ODVODNĚNÍ:**

**HRAZNICE A OCHRANNÉ REŽIMY:**

**REGULAČNÍ PODMÍNKY VYUŽITÍ ÚZEMÍ:**

**ZÓNY BYDLENÍ:**

**ZÓNY OBČANSKÉ VYBAVENOSTI:**

**ZÓNY VÝROBY A SKLADŮ:**

**ZÓNY TECHNICKÉ INFRASTRUKTURY:**

**ZÓNY ZEMĚLSKÉHO PŮDŮVNÍ FONDU:**

**ZÓNY ZELENĚ:**

**SPRÁVNÍ A URBANISTICKÉ PODMÍNKY:**

**SCHVALOVACÍ DOLOŽKA:**

Schvalovací orgán :	Režisrka :	Podpis :
Číslo jednací :		Jméno :
Datum schválení :		Příjmení :
		Funkce : starosta zástupce starosty

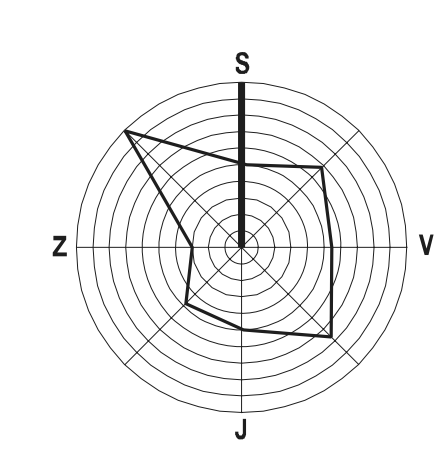
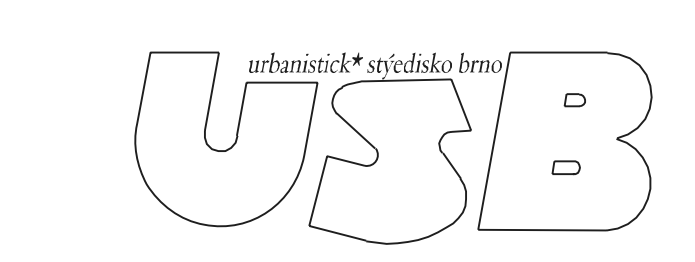

### KOMPLEXNÍ URBANISTICKÝ NÁVRH

ZAKÁZKOVÉ ČÍSLO : 92 - 03 - 079      MĚŘÍTKO : 1 : 5 000      STUPĚN : NÁVRH

ZPRACOVATEL : URBANISTICKÉ STŘEDIŠKO BRNO, SPOL. S R.O.  
 AUTORSKÝ KOLEKTIV : ING. ARCH. D. SCHWARZOVÁ, ING. B. JEŽKOVÁ, ING. M. VAŠINOVÁ,  
 ING. Z. PAVLOVSKÝ, ING. D. STEJSKALOVÁ, V. JELÍNKOVÁ

POŘIZOVATEL : OKRESNÍ ÚŘAD BRNO - VENKOV      DATUM : ČERVEN 1997